

**69 - SALLES-ARBUISSONNAS-EN-BEAUJOLAIS**

**ZONE DE PROTECTION DU PATRIMOINE ARCHITECTURAL URBAIN ET PAYSAGE**

**PLAN DE ZONAGE**

Dossier: 05263c Plan dressé le 12/10/2009  
 par Pierre DEFAY - Géomètre-expert 6919  
 Urbaliste - BESS Urbaine  
 123 rue Ernest Renan 69400 VILFRANCHE s/S  
 Tél 04 78 05 49 95 - Fax 04 78 60 33 05  
 Email: DEFAY@EGU-EXPERT@beaujolais.fr

Scale: d'origine établi le 23.05.1985 par  
 Mr Robert BOUTELLE Architecte - Urbainisme  
 74 Rue Vaucluse 69006 LYON

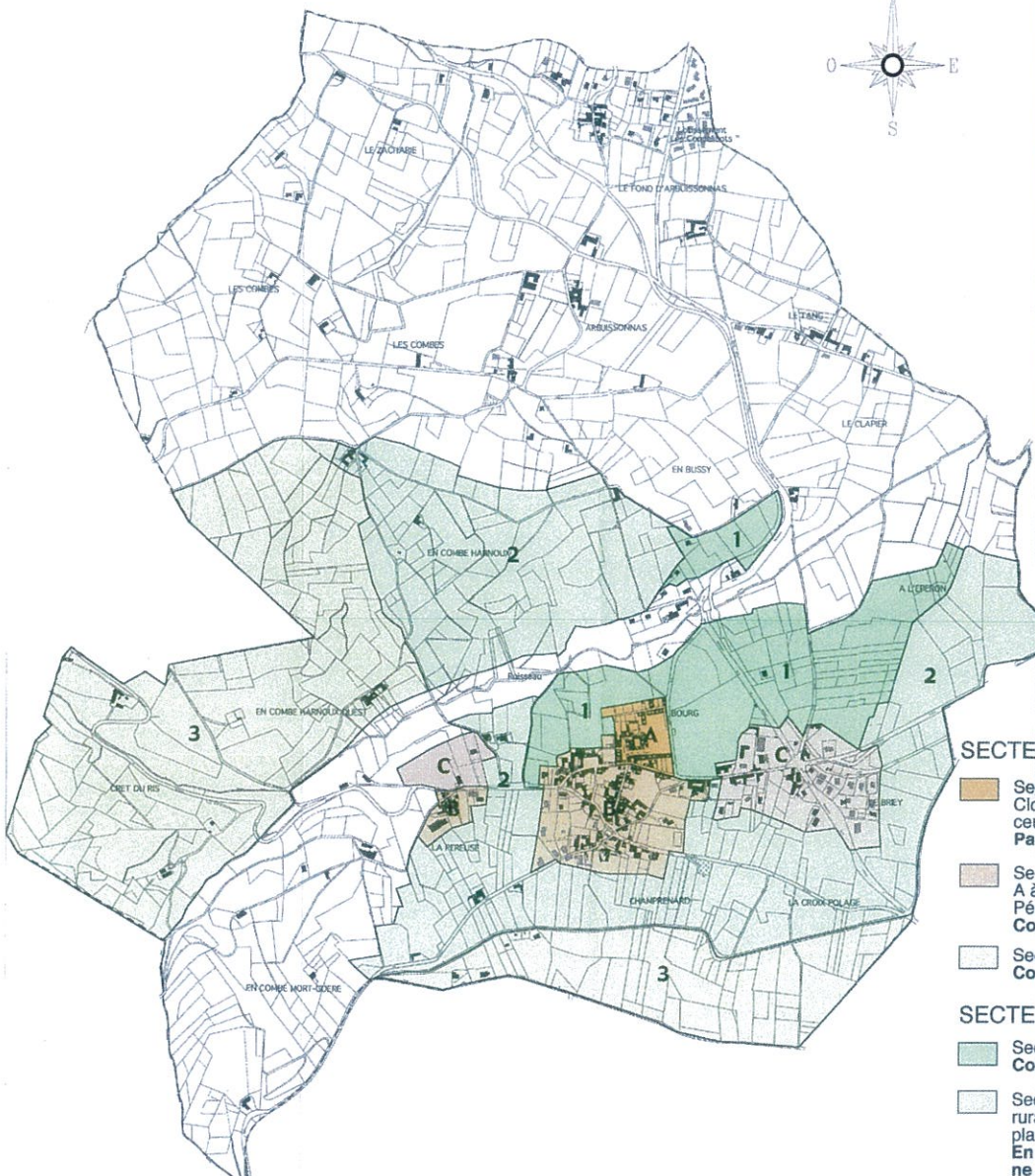
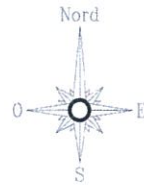

**SITUATION**



**SECTEURS URBAINS**

- Secteur A : Unité constituée par le Chapitre, l'église, le Cloître et les maisons en continuité architecturale avec ceux-ci.  
**Pas de constructions nouvelles**
- Secteur B : Partie agglomérée du bourg autour de la zone A à l'Ouest et au Sud ainsi que le hameau Ouest de Péreuse  
**Constructions nouvelles possibles**
- Secteur C : Reste des secteurs urbanisés ou à urbaniser  
**Constructions nouvelles possibles**

**SECTEURS RURAUX**

- Secteur 1 : En 1er ou 2ème plan depuis le Chapitre  
**Constructions nouvelles indépendantes interdites**
- Secteurs 2 ET 3 : En continuité des secteurs urbains et ruraux, ils constituent soit des 1er plans soit des arrières plans  
**En matière de constructions nouvelles indépendantes, ne sont autorisés que les bâtiments agricoles**